

2006

Veranstaltungsprogramm



Pfalzmuseum für Naturkunde



POLLICHIA-Museum

2. Halbjahr

► Naturtermine am laufenden Meter



Juli 07

- Juli**  **düw | Praktikum Natur (Schulprogramm): »Schaumschläger und Wiesenstinker«.**
Lebewesen der Wiese unter der Lupe. Für Gruppen und Klassen von 7–12 Jahren.
Preis 3 € pro Kind. Nur mit Anmeldung unter 0 63 22 / 94 13 31.
Leitung: Christiane Hilsendegen
- 02.07.06**
13:00–16:00 Uhr
Sonntag **düw | Outdoor-Programm für Familien: »Wasser ist nass ... und nicht nur das!«**
Erwachsene und Kinder ab 6 Jahren. Preis 6 € pro Familie. Nur mit Anmeldung
unter 0 63 22 / 94 13 21. *Leitung: Petra Moser*
- 05.07.06**  **düw | Praktikum Natur: »Schaumschläger und Wiesenstinker«**
15:30–17:30 Uhr
Mittwoch Lebewesen der Wiese unter der Lupe. Für Kinder von 7–12 Jahren. Preis 3 € pro
Kind/Jugendlichem. Nur mit Anmeldung unter 0 63 22 / 94 13 21.
Leitung: Christiane Hilsendegen
- 05.07.06** | 20:00 Uhr
Mittwoch **düw | POLLICHIA-Stammtisch**
Leitung: Dieter Raudszus
- 06.07.06** | 19:30 Uhr
Donnerstag **düw | Astronomischer Arbeitskreis – Monatstreffen**
»Bomben aus dem All – Bedrohungen durch Asteroiden und Kometen«
Video-Vortrag von G. Igel
- 08.07.06**
10:00–17:00 Uhr
Samstag **düw | Vereinigung der Freunde der Mineralogie und Geologie (VFMG) e.V.**
Grillfest mit Kauf und Tausch von Mineralien und Fossilien im Hof des Pfalz-
museums für Naturkunde (Bei schlechtem Wetter findet die Veranstaltung im
Vortragssaal statt!)



*Alexis-Bläul
(Abb. 1)*

07/08 Juli/August

Waldbrettspiel
(Abb. 2)



11.07.06 | 20:00 Uhr
Dienstag

DÜW | VFMG Bezirksgruppe Pfalz, Arbeitsgruppe – Fossilien
»Kunst, Körperschmuck und Bestattungsriten in der Altsteinzeit«
Vortrag von Herrn Wegner, Neckarbischofsheim

17./18./20./21.07.06
24./25./27./28.07.06
10:00–15:00 Uhr

DÜW | Forschungswerkstatt – Sonderprojekt »Coole Zeiten – Coole Tiere«
(viertägig) Für Kinder ab 8 Jahren. Kosten pro Person: 24 € inkl. Eintritt ins Museum.
Rucksackverpflegung mitbringen. Nur mit Anmeldung unter 0 63 22 / 94 13 21.
Leitung: Christoph Bernd/Birte Schönborn

20.07.06 | 20:00 Uhr
Donnerstag

DÜW | Vereinigung der Freunde der Mineralogie und Geologie (VFMG) e.V.
Vorbesprechung zur August-Exkursion. *Dr. Dieter Bräcklein, Neustadt*

28.07.06 | 20:00 Uhr
Freitag

DÜW | Deutsche Gesellschaft für Herpetologie und Terrarienkunde (DGHT)
»Die Herpetofauna Südostzyperns« *Vortrag von Felix Beier, Heidelberg*

01.08.06 | 20:00 Uhr
Dienstag

DÜW | VFMG Bezirksgruppe Pfalz, Arbeitsgruppe – Fossilien
Sammlertreff: Fundstücke der Exkursionen 2005/2006.
Leitung: Dr. Gunther Isbarn, Tiefenthal

02./03.08.06
10:00–15:00 Uhr
Mittwoch

DÜW | Forschungswerkstatt – Ferienprogramm (eintägig)
Für Kinder ab 5 Jahren. Kosten pro Tag und Person: 6 € inkl. Eintritt ins Museum.
Rucksackverpflegung mitbringen. Nur mit Anmeldung unter 0 63 22 / 94 13 21.
Leitung: Christoph Bernd

Birkenglasflügler
(Abb. 3)



08/09

August/September

03.08.06 | 19:30 Uhr
Donnerstag **DÜW | Astronomischer Arbeitskreis – Monatstreffen**
»Blau – Die Farbe des Himmels« Eine spannende wissenschaftshistorische Reise durch 2000 Jahre Kulturgeschichte. *Vortrag von Dr. Knoll*

08./09./10.08.06
10:00–15:00 Uhr **DÜW | Forschungswerkstatt – Ferienprogramm** (eintägig)
Für Kinder ab 5 Jahren. Kosten pro Tag und Person: 6 € inkl. Eintritt ins Museum. Rucksackverpflegung mitbringen. Nur mit Anmeldung unter 0 63 22 / 94 13 21.
Leitung: Birte Schönborn

17.08.06
10:00–15:00 Uhr
Donnerstag **DÜW | Forschungswerkstatt – Ferienprogramm** (eintägig)
Für Kinder ab 5 Jahren. Kosten pro Tag und Person: 6 € inkl. Eintritt ins Museum. Rucksackverpflegung mitbringen. Nur mit Anmeldung unter 0 63 22 / 94 13 21.
Leitung: Birte Schönborn

25.08.06 | 20:00 Uhr
Freitag **DÜW | Deutsche Gesellschaft für Herpetologie und Terrarienkunde (DGHT)**
»Durch die Kap-Provinz von Südafrika – Auf Reptiliensuche zwischen Karoo und Garden Route« *Vortrag von Felix Hulbert, Eltville*

September  **DÜW | Praktikum Natur (Schulprogramm): »Verbreitung von Früchten und Samen«.**
Verschiedene Früchte und Samen und ihre Verbreitungsstrategien. Für Gruppen und Klassen von 9–13 Jahren. Preis 3 € pro Kind. Nur mit Anmeldung unter 0 63 22 / 94 13 31. *Leitung: Christiane Hilsendegen*



09 September

- 03.09.06** | 13:00–16:00 Uhr
Sonntag
düw | Outdoor-Programm für Familien im Pfalzmuseum für Naturkunde:
»Spuren im Wald«. Erwachsene und Kinder ab 6 Jahren. Preis 6 € pro Familie.
Nur mit Anmeldung unter o 63 22 / 94 13 21. *Leitung: Petra Moser*
- 04.09.06**
Montag
düw | Outdoor-Programm für Schulen im Pfalzmuseum für Naturkunde:
»Spuren im Wald«. Preis 3 € pro Kind . Nur mit Anmeldung unter o 63 22 / 94 13 21.
Leitung: Petra Moser
- 04.09.06** | 19:30 Uhr
Montag
düw | Ornithologischer Arbeitskreis der POLLICHIA am Museum
»Die Fortbewegung in der Vogelwelt: Laufen-Klettern-Schwimmen-Tauchen-Fliegen« Referat mit Anschauungsmaterial von Franz Stalla, Ludwigshafen
- 05.09.06** | 20:00 Uhr
Dienstag
düw | VFMG Bezirksgruppe Pfalz, Arbeitsgruppe – Fossilien
»Die Frankfurter Evolutionstheorie: Wie ein neues Evolutionsverständnis das Evolutions-Paradigma verändert«
Vortrag von Dr. Gudo, Senckenberg Institut, Frankfurt
- 06.09.06** | 20:00 Uhr
Mittwoch
düw | POLLICHIA-Stammtisch
Leitung: Dieter Raudszus
- 07.09.06** | 19:30 Uhr
Donnerstag
düw | Astronomischer Arbeitskreis – Monatstreffen
»Astronavigation – Von Odysseus bis zum GPS« Geschichte, Entwicklung und Anwendung der astronomischen Navigation.
Vortrag von H. Schröder



*Hauhechel-Bläuling
(Abb. 4)*

Braun

09 September

11./18./25.09.06
Montag

DÜW | Outdoor-Programm für Schulen im Pfalzmuseum für Naturkunde:
»Spuren im Wald«. Preis 3 € pro Kind . Nur mit Anmeldung unter o 63 22 / 94 13 21.
Leitung: Petra Moser

13.09.06
15:30–17:30 Uhr
Mittwoch

 **DÜW | Praktikum Natur: »Verbreitung von Früchten und Samen«**
Verschiedene Früchte und Samen und ihre Verbreitungsstrategien. Für Kinder und Jugendliche von 9–13 Jahren. Preis 3 € pro Kind/Jugendlichem. Nur mit Anmeldung unter o 63 22 / 94 13 21. *Leitung: Christiane Hilsendegen*

21.09.06 | 20:00 Uhr
Donnerstag

DÜW | Vereinigung der Freunde der Mineralogie und Geologie (VFMG) e.V.
»Mineralogische Notizen aus Japan« *Diavortrag von Dr. Liebe, St. Ingbert*

21.–29.09.06

DÜW | Deutsche Gesellschaft für Herpetologie und Terrarienkunde (DGHT)
Jahrestagung DGHT in Bad Orb

27.09.06 | 19:30 Uhr
Mittwoch

DÜW | Mittwochtreff im Pfalzmuseum *
»China Teil 1 – Von Peking bis Shanghai«
Diavortrag von Karl Heinz Ester, Bad Dürkheim

29.09.06 | 20:00 Uhr
Freitag

DÜW | Deutsche Gesellschaft für Herpetologie und Terrarienkunde (DGHT)
»Saudi-Arabien, der Dornschwänze wegen«
Vortrag von Thomas M. Wilms, Bad Dürkheim

*e Tageule
(Abb. 5)*



*** Eintritt für Mittwochstreff
DÜW: € 2,50**



*Apollofalter
(Abb. 6)*

09/10 September/Oktober

30.09.06

09:00–16:30 Uhr
Samstag

KUS | 5. Symposium in der Zehntscheune auf Burg Lichtenberg

»Natur ist Vielfalt: Natur und Sport – Fachbeiträge aus Sicht des Naturschutzes«
Tagungsunterlagen bitte beim Pfalzmuseum für Naturkunde anfordern!

Oktober



DÜW | Praktikum Natur (Schulprogramm): »Bodenlebewesen«.

Mit der Lupe den Streuzersettern auf der Spur. Für Gruppen und Klassen von 8–15 Jahren. Preis 3 € pro Kind. Nur mit Anmeldung unter 0 63 22 / 94 13 31.
Leitung: Christiane Hilsendegen

04.10.06 | 20:00 Uhr
Mittwoch

DÜW | POLLICHIA-Stammtisch

Leitung: Dieter Raudszus

05.10.06 | 19:30 Uhr
Donnerstag

DÜW | Astronomischer Arbeitskreis – Monatstreffen

»Was wären wir ohne Sonne?« Unser Zentralgestirn im Fokus der Forschung.
Vortrag von Frau Umland

08.10.06
13:00–16:00 Uhr
Sonntag

DÜW | Outdoor-Programm für Familien im Pfalzmuseum für Naturkunde:

»Wie bereiten sich Pflanzen auf den Winter vor?« Erwachsene und Kinder ab 6 Jahren. Preis 6 € pro Familie. Nur mit Anmeldung unter 0 63 22 / 94 13 31.
Leitung: Petra Moser

09.10.06 | 19:30 Uhr
Montag

DÜW | Ornithologischer Arbeitskreis der POLLICHIA am Museum

»Wie sich die Natur auf den Winter vorbereitet«
Referat von Dr. Oliver Röller, Geschäftsführer der POLLICHIA

*Gelbwürfelfiger
Dickkopffalter
(Abb. 7)*



10 Oktober

09.–13.10.06

10:00–13:00 Uhr
Montag–Freitag

KUS | Forschungswerkstatt im Geoskop auf Burg Lichtenberg Kusel (eintägig)
Geologisches Arbeiten für Kinder und Jugendliche ab 8 Jahren. Kosten pro Teilnehmer: 5,10 € (inkl. Material). Nur mit Anmeldung unter 0 63 81 / 99 34 50.
Leitung: Christoph Bernd

09./10./12./13.10.06

16./17./19./20.10.06
10:00–13:00 Uhr

DÜW | Herbstferienprogramm (eintägig)
»Gleich hab ich dich, dann fress ich dich – Fleischfressende Pflanzen«. Für Kinder ab 8 Jahren. Preis 15 € pro Person. Nur mit Anmeldung unter 0 63 22 / 94 13 21. *Leitung: Ilona Grube*

10.10.06 | 20:00 Uhr
Dienstag

DÜW | VFMG Bezirksgruppe Pfalz, Arbeitsgruppe – Fossilien
»Pflanzenreste in permischen Hornsteinen von Araguaia, Brasilien«
Vortrag von Herrn Noll, Tiefenthal

16.–20.10.06

10:00–13:00 Uhr
Montag-Freitag

KUS | Forschungswerkstatt im Geoskop auf Burg Lichtenberg Kusel
Geologisches Arbeiten für Kinder und Jugendliche ab 8 Jahren, eintägig. Kosten pro Teilnehmer: 5,10 € (inkl. Material). Nur mit Anmeldung unter 0 63 81 / 99 34 50.
Leitung: Christoph Bernd

18.10.06 | 19:00 Uhr
Mittwoch

DÜW | Mittwochtreff im Pfalzmuseum *
»Zentralafrika – Auf dem Landweg von Malawi nach Uganda«
Diavortrag von Christa Herrmann, Frankenthal

*Distelfalter
(Abb. 8)*

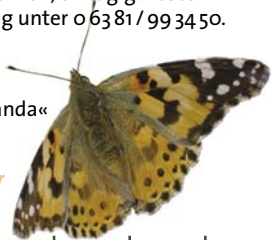

10/11 Oktober/November

- 19.10.06** | 20:00 Uhr
Donnerstag **düw | Vereinigung der Freunde der Mineralogie und Geologie (VFMG) e.V.**
»Klima und Klimaforschung. Was wissen wir, was war und was wird sein?«
Diavortrag von Dr. Dieter Bräcklein, Neustadt
- 25.10.06** | 15:30–17:30 Uhr
Mittwoch  **düw | Praktikum Natur: »Bodenlebewesen«**
Mit der Lupe den Streuzersettern auf der Spur. Für Kinder und Jugendliche von 8–15 Jahren. Preis 3 € pro Kind/Jugendlichem. Nur mit Anmeldung unter 0 63 22 / 94 13 21. *Leitung: Christiane Hilsendegen*
- 27.10.06** | 20:00 Uhr
Freitag **düw | Deutsche Gesellschaft für Herpetologie und Terrarienkunde (DGHT)**
»Die Gattung Uroplatus im Terrarium und Lebensraum«
Vortrag von Patrick Schönecker, Berschweiler
- November** **düw | Praktikum Natur (Schulprogramm): »Tiere bereiten sich auf den Winter vor«**
Versuche und Wissenswertes zur Überwinterung von Tieren. Für Gruppen und Klassen von 7–13 Jahren. Preis 3 € pro Kind. Nur mit Anmeldung unter 0 63 22 / 94 13 31. *Leitung: Christiane Hilsendegen*
- 02.11.06** | 19:30 Uhr
Donnerstag **düw | Astronomischer Arbeitskreis – Monatstreffen**
»Schwarze Löcher – Das dunkle Geheimnis der Schwerkraft« *Vortrag von Dr. M. Rauls*
- 06.11.06** | 19:30 Uhr
Montag **düw | Ornithologischer Arbeitskreis der POLLICHIA am Museum**
Bearbeitung der Ergebnisse unserer Vogelbeobachtungen seit dem Frühjahr
Leitung: Franz Stalla, Ludwigshafen



*Aurorafalke
(Abb. 9)*

11. November

Rotbraunes Ochsenauge
(Abb. 10)



07.11.06 | 20:00 Uhr
Dienstag

dÜW | VFMG Bezirksgruppe Pfalz, Arbeitsgruppe – Fossilien
»Stromatolithe im Rotliegend des Saar-Nahe-Beckens«
Vortrag von PD Dr. Stapf, Wackernheim

08.11.06
17:00–18:30 Uhr
Mittwoch

dÜW | Schummerstunde »Igor Igel«.
Igor Igel sucht ein Bett für den Winter. Für Kinder von 4–7 Jahren in Begleitung Erwachsener. Anmeldung erforderlich unter 0 63 22 / 94 13 21. Kosten: Eintritt + 1 Euro pro Kind. Leitung: Birte Schönborn

08.11.06 | 20:00 Uhr
Mittwoch

dÜW | POLLICHIA-Stammtisch
Leitung: Dieter Raudszus

15.11.06
15:30–17:30 Uhr
Mittwoch



dÜW | Praktikum Natur: »Tiere bereiten sich auf den Winter vor«
Versuche und Wissenswertes zur Überwinterung von Tieren. Für Kinder und Jugendliche von 7–13 Jahren. Preis 3 € pro Kind/Jugendlichem. Nur mit Anmeldung unter 0 63 22 / 94 13 21. Leitung: Christiane Hilsendegen

15.11.06
17:00–18:30 Uhr
Mittwoch

dÜW | Schummerstunde »Vom kleinen Maulwurf, der wissen wollte, wer ihm auf den Kopf gemacht hat«. Welches Tier macht wie? Für Kinder von 4–7 Jahren in Begleitung Erwachsener. Anmeldung erforderlich unter 0 63 22 / 94 13 21. Kosten: Eintritt + 1 Euro pro Kind. Leitung: Birte Schönborn

15.11.06 | 19:00 Uhr
Mittwoch

dÜW | Mittwochtreff im Pfalzmuseum*
»Madagaskar – Experimentierküche der Evolution«
Diavortrag von Dr. Bernhard Robel, Bad Dürkheim

Russischer Bär
(Abb. 11)



11/12 November/Dezember

16.11.06 | 20:00 Uhr
Donnerstag

DÜW | Vereinigung der Freunde der Mineralogie und Geologie (VFMG) e.V.
»Entstehung des Lebens auf der Erde. Zwischen Spekulation und gesicherter Erkenntnis.« *Diavortrag von Dr. Dieter Bräcklein, Neustadt*

22.11.06
17:00–18:30 Uhr
Mittwoch

DÜW | Schummerstunde »Was die alte Majasaura erzählt«.
Ein Blick auf die Geschichte der Erde. Für Kinder von 4–7 Jahren in Begleitung Erwachsener. Anmeldung erforderlich unter 0 63 22 / 94 13 21. Kosten: Eintritt + 1 Euro pro Kind. *Leitung: Birte Schönborn*

24.11.06 | 20:00 Uhr
Freitag

DÜW | Deutsche Gesellschaft für Herpetologie und Terrarienkunde (DGHT)
»Zu Besuch bei Reisbauern in Ostjava«
Vortrag von Andrea Gläser-Trobisch und Dietmar Trobisch

29.11.06
17:00–18:30 Uhr
Mittwoch

DÜW | Schummerstunde »Verdi«.
Eine kleine gelbe Schlange will nicht groß und grün werden. Für Kinder von 4–7 Jahren in Begleitung Erwachsener. Anmeldung erforderlich unter 0 63 22 / 94 13 21. Kosten: Eintritt + 1 Euro pro Kind. *Leitung: Birte Schönborn*

Dezember



DÜW | Praktikum Natur (Schulprogramm): »Eulengewölle«.
Die Nahrungsgewohnheiten der Eulen von hinten aufgerollt. Bestimmung der Beutetiere nach Zerlegung der Gewölle. Für Gruppen und Klassen von 9–16 Jahren. Preis 3 € pro Kind. Nur mit Anmeldung unter 0 63 22 / 94 13 31.
Leitung: Christiane Hilsendegen

* Eintritt für Mittwochstreff
DÜW: € 2,50



12. Dezember

04.12.06 | 19:30 Uhr
Montag **düw | Ornithologischer Arbeitskreis der POLLICHIA am Museum**
Gespräche zum Jahresabschluß mit Vorführung eines ausgezeichneten Films über »die Tierwelt des Bienwaldes« von *Josef Zauner*

05.12.06 | 20:00 Uhr
Dienstag **düw | VFMG Bezirksgruppe Pfalz, Arbeitsgruppe – Fossilien**
»Biodiversity Hot Spots: Der tropische Regenwald als Gen-Pool«
Vortrag von *Dr. Isbarn, Tiefenthal*

Nachtpfauenaug
(Abb. 12)

06.12.06 | 20:00 Uhr
Mittwoch **düw | POLLICHIA-Stammtisch**
Leitung: *Dieter Raudszus*

07.12.06 | 19:30 Uhr
Donnerstag **düw | Astronomischer Arbeitskreis – Monatstreffen**
»Das Radioobservatorium Nancy (Südfrankreich). Eines der radio-astronomischen Juwelle der Welt« Vortrag von *P. Wright*

13.12.06  **düw | Praktikum Natur: »Eulengewölle«**
15:30–17:30 Uhr
Mittwoch Die Nahrungsgewohnheiten der Eulen von hinten aufgerollt. Bestimmung der Beutetiere nach Zerlegung der Gewölle. Für Kinder und Jugendliche von 9–16 Jahren. Preis 3 € pro Kind/Jugendlichem. Nur mit Anmeldung unter 0 63 22 / 94 13 21.
Leitung: *Christiane Hilsendegen*

14.12.06 | 20:00 Uhr
Donnerstag **düw | Vereinigung der Freunde der Mineralogie und Geologie (VFMG) e.V.**
Weihnachtsfeier

15.12.06 | 20:00 Uhr
Freitag **düw | Deutsche Gesellschaft für Herpetologie und Terrarienkunde (DGHT)**
Jahresabschluss. Kurzvorträge unserer Mitglieder

Totenkopfs

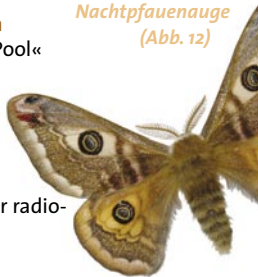

2006 Aktuelle Ausstellungen

bis 27. Mai 2007

DÜW | »Coole Zeiten – Coole Tiere«

2006

DÜW | »Objekte des Jahres 2006«

2006

KUS | Aktuelle Ausstellung im GEOSKOP, Burg Lichtenberg in Kusel:

»Meteorite – Wenn uns der Himmel auf den Kopf fällt«

www.urweltmuseum.geoskop.de

Mauerfuchs
(Abb. 14)



Info

Eine Übersicht über alle meist interaktiven Angebote für Kindertagesstätten und Schulen aller Art, Familien und Multiplikatoren kann mit unserem Flyer Museumspädagogik angefordert werden. Kurzfristige aktuelle Veranstaltungen sind aus der Presse zu entnehmen.

Bitte beachten Sie unser neu gestaltetes, umfangreiches Internetangebot unter www.pfalzmuseum.de

Schwärmer
(Abb. 13)



Titelbilder v. l. n. r.: Kleiner Feuerfalter © Peer Ziegler | Große Sternmiere, Rotrandbär, Gewöhnlicher Reiherschnabel, Raupe des Wolfsmilchschwärmers, Raupe vom Schwalbenschwanz © Röller/Blum | Bilder: Abb. 1, 2, 4, 5, 6, 7, 8, 9, 12, 13 © Röller/Blum | Abb. 3, 10, 11, 14 © Peer Ziegler | Gestaltung: SCIENTIFIC DESIGN GbR, 67434 Neustadt

Pfalzmuseum für Naturkunde**POLLICHIA-Museum, Bad Dürkheim**

Hermann-Schäfer-Straße 17

67098 Bad Dürkheim

Telefon: 0 63 22 / 94 13 0

www.pfalzmuseum.de

Dienstag–Sonntag 10–17 Uhr

Mittwoch 10–20 Uhr

Montags geschlossen

GEOSKOP Urveltmuseum,

Burg Lichtenberg

66871 Thallichtenberg (bei Kusel)

Telefon: 0 63 81 / 99 34 50

www.urweltmuseum-geoskop.de

1. April–31. Oktober

durchgehend von 10–17 Uhr

1. November–31. März

täglich 10–12 Uhr und 14–17 Uhr

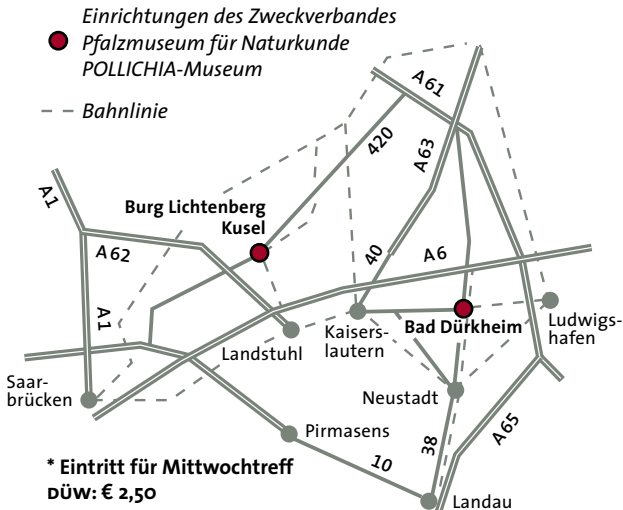

DÜW | = Pfalzmuseum für Naturkunde, Bad Dürkheim

KUS | = GEOSKOP / Zehntscheune, Burg Lichtenberg, Kusel