

2014

Veranstaltungsprogramm



Pfalzmuseum für Naturkunde

POLLICHIA-Museum

2. Halbjahr



2014 Öffentliche Führungen

Termine:

Jeweils am ersten Sonntag des Monats (entfällt im August) um 11:00 Uhr und nach Vereinbarung (auf Wunsch auch in englischer oder französischer Sprache).



düw | Öffentliche Führungen im Pfalzmuseum in Bad Dürkheim

Dieses Angebot richtet sich vor allem an Erwachsene, die Interessantes rund um die Natur der Pfalz und zum Museum erfahren wollen. Dauer ca. 1 Stunde. Anschließend besteht die Gelegenheit, das Museum auf eigene Faust zu erkunden oder bei Kaffee und Kuchen in gemütlicher Runde zu plaudern, bei entsprechender Witterung auch im schönen Freige-lände. Kosten: 7 € einschl. Eintritt, Kuchen und Kaffee (ohne Kaffee und Kuchen 5 €). Anmeldung erforderlich unter 06322/9413-21 (täglich außer montags).



! Info

Busverbindung Linie 485:

Sonntag: Ab – Bad Dürkheim Bahnhof 10:50 Uhr, An – Herzogweiher/Pfalzmuseum 10:57 Uhr; Rückfahrt: 15:25 Uhr.

2014 Audioguide

düw | Ständig im Programm: Audioguide

»Hey, schon gehört?!«

Ganz Ohr für Polarforschung! Du möchtest wissen, was die Forscher aus aller Welt in die Antarktis zieht? Eisbären, Wale und Pinguine interessieren dich? Wir laden dich zu einer Erlebnisreise in die Polargebiete ein. Dein ständiger Begleiter wird dabei ein kleiner MP3-Player sein. Er wird dir Lustiges, Wissenswertes, Trauriges und Unterhaltsames über die Polarregionen, deren Erforscher und das Überleben dort erzählen.



Wir, das sind die Klassen 9b und 9i der

Carl-Orff-Realschule plus, Bad Dürkheim, haben im Rahmen des Kooperationsprojekts »Polarforschung« mit dem Pfalzmuseum diesen spannenden Hörführer in kleinen Schülergruppen erstellt. Es gibt ihn auch in anderen Sprachen (Türkisch, Polnisch und Englisch). Leihgebühr für Schüler: 0,50 €, Erwachsene: 1 €



2014 Offene Forschungswerkstatt



DüW | »Offene Forschungswerkstatt für alle: Neugierig sein und Wissen wollen«

Nach der Methode der »Forschungswerkstatt für Menschen ab 5« können selbst mitgebrachte Objekte aus der Natur oder Kleinlebewesen, die auf »Expedition« rund um das Museumsgelände gefunden werden, genauer untersucht, bestimmt, gezeichnet, fotografiert oder gemalt werden.

Dafür stehen im »Forschungslabor« mehrere Binokulare, ein Fotobinokular, Bestimmungsliteratur und Forschungsprotokolle zur Verfügung. In der »Medienecke« können parallel dazu über einen direkten Internetzugang Details recherchiert und interessante Funddaten über Smartphones und Tablets in das ArtenFinder-Portal des Landes Rheinland-Pfalz eingespeist werden. Wer sich mehr zeichnerisch

oder künstlerisch mit seinen Funden beschäftigen möchte, hat dazu in der »Museumsalwerkstatt« ausreichend Gelegenheit. Alle diese »Arbeits-Spiel-Räume« sind im ehemaligen Eingangsbereich des Pfalzmuseums für Naturkunde in Bad Dürkheim an verschiedenen Sonntagen ganztägig aufgebaut, werden von fachkundigen Naturwissenschaftlerinnen und Naturwissenschaftlern betreut und stehen allen Interessierten ohne zusätzlichen Museums-Eintritt zur Verfügung. Eine Voranmeldung ist nicht notwendig, kleine Wartezeiten können mit dem Besuch von Dauerausstellung, Sonderausstellung und Pausen-Aufenthalt im neu gestalteten Forum überbrückt werden. Jeweils von 11–16 Uhr für Eltern mit Kindern, Großeltern mit Enkeln, interessierte Einzelpersonen. Kontakt: U.Wolf@Pfalzmuseum.BV-Pfalz.de



2014 »Pfalzmuseum unterwegs ...

suchen – finden – beobachten – bestimmen – zeichnen – fotografieren – protokollieren – auswerten – präsentieren, im Gelände, im Klassenzimmer, mit Smartphone und am Computer

»Pfalzmuseum unterwegs mit dem ArtenFinder«, so heißt das neue Bildungs-Projekt am Pfalzmuseum für Naturkunde, das mit Fördermitteln der Stiftung Natur und Umwelt Rheinland-Pfalz buchstäblich »auf den Weg« gebracht wird. Das Pfalzmuseum kommt mit seinen »Mobilen Museumskisten Artenvielfalt« in Schulen und unterstützt Lehrkräfte mit ihren Klassen bei der Arbeit im Gelände vor Ort.

Dabei werden nicht nur traditionelle naturwissenschaftliche Methoden der Erfassung von Tier- und Pflanzenarten eingeübt, sondern man wird auch – und das ist das Besondere an diesem Projekt – mit dem sinnvollen Einsatz moderner Datenerfassungs- und Informationssysteme vertraut gemacht.

Mit dem Einsatz von Smartphones und speziell mit der **ArtenFinder-App** www.artenfinder.rlp.de können Kinder und Jugendliche im Gelände einzelne Arten fotografieren und nachvollziehen, wie diese nach genauer Bestimmung in eine Artenliste eingepflegt werden.

*Anfallende Kosten für Schulen pro Einsatz: 50 €.
Das Projekt unterstützt speziell das Fach »Naturwissenschaften« im Themenfeld 4: Tiere, Pflanzen, Lebensräume, ist aber auch von Grundschule bis Leistungskurs Biologie der Sekundarstufe II einsetzbar.*

... mit dem ArtenFinder«

Langfristiges Ziel ist, durch eine breit gestreute Beteiligung der Bevölkerung das Vorkommen von Tier- und Pflanzenarten in Rheinland-Pfalz zu dokumentieren und letztendlich die Kenntnis über die Artenvielfalt zu vertiefen. Die Durchführung von ein- oder mehrtägigen Veranstaltungen in Schulen vor Ort erfolgt durch einen fachkundigen und pädagogisch erfahrenen Naturwissenschaftler. Das Projekt ist von 2013–2015 auf drei Jahre angelegt. Jährlich sind 40 Einsätze an Schulen vor Ort möglich.

Die ArtenFinder-App ist für iOS und Android kostenlos erhältlich.

Stiftung Natur und Umwelt
Rheinland-Pfalz



*Projektdurchführung: Christoph Bernd
Projektleitung und Auskunft: Ute Wolf
Kontakt: U.Wolf@Pfalzmuseum.BV-Pfalz.de
Das Projekt findet in enger Kooperation mit dem ArtenFinder-Projekt des Landes Rheinland-Pfalz statt.*



2014 Erlebnisprogramm Klassenfahrt ...



KUS | Neues Erlebnisprogramm für die Klassenfahrt auf Burg Lichtenberg

Begeben Sie sich mit Ihren Schülern auf eine atemberaubende Reise in die Pfälzer Urzeit vor rund 290 Millionen Jahren! Das Urweltmuseum GEOSKOP auf Burg Lichtenberg entführt Schüler und Erwachsene in die faszinierende Welt der Steine. Mit Spiel, Spaß und Spannung nähern sich die Teilnehmer der Erde und ihrer Geschichte aus ungewöhnlicher Perspektive.

Das dreitägige Erlebnisprogramm wird in Kooperation mit der Musikantenland-Jugendherberge Burg Lichtenberg angeboten. Es ist ganzjährig buchbar und auch für körperlich behinderte Kinder geeignet.

Naturgeschichte zum Anfassen

Im Umweltmuseum GEOSKOP geht es unter fachkundiger Begleitung auf Entdeckungstour durch Kohlesümpfe, Seen und Halbwüsten – ein Besuch bei den Ahnen der Dinosaurier. Die Schüler erleben Deutschland, als es am Äquator lag und Vulkane glutflüssige Lava spuckten. Danach werden in einer abwechslungsreichen Spielshow die Wissenskönige



... auf Burg Lichtenberg!

der Naturhistorie gesucht. Am nächsten Tag führen kleine Experimente spielerisch in die bunte Welt der Gesteine, Minerale und Fossilien ein. Die Erdkugel wird nachgebaut und ein Vulkan zum Ausbruch gebracht. Am Nachmittag geht es um die hohe Kunst des Tierspurenlesens. Nach Anleitung werden Abgüsse von echten Ursaurier-Fährten hergestellt.



»Naturgeschichte zum Anfassen« Programmpreis: 32,30 € pro Person.

Die Übernachtungspreise der Jugendherberge finden Sie unter: www.DieJugendherbergen.de
Die Buchung erfolgt online über:
www.DieJugendherbergen.de/Thallichtenberg
Webcode 40402.
Oder über die Musikantenland-Jugendherberge,
Burgstraße 12, 66871 Thallichtenberg,
Telefon: 06381/2632
thallichtenberg@diejugendherbergen.de

Juli

Closterium kützingii

03.06. bis 01.08.2014

düw | Praktikum Natur »Vögel – Echte Spezialisten«
Welche Anpassungen von Vögeln kann man in Bezug auf ihren Lebensraum und ihre Ernährung erkennen? Thema sind unter anderem Aufbau der Feder, verschiedene Fuß- und Schnabelformen, Knochenbau und Gesang. Für Schulklassen der Jahrgänge 3–6 und Gruppen, Termine nach Vereinbarung unter 06322/9413-31, Kosten: 3 € pro Kind.

02.07.2014 | 20:00 Uhr
Mittwoch

düw | POLLICHIA-Stammtisch
Leitung: Dieter Raudszus

03.07.2014 | 19:30 Uhr
Donnerstag

düw | Astronomischer Arbeitskreis - Monatstreffen
»Auf dem Weg zu Ptolemaios« Teil 2
Referent: Dr. Gerd Walter

05.07.2014 | 13:00 Uhr
Samstag

kus | Geologische Exkursion »Der Altschlossfelsen bei Eppenbrunn – ein starkes Stück Buntsandstein«
Treffpunkte: 13:00 Uhr Kusel, Messeplatz bzw. 14:15 Uhr Eppenbrunn, ehemaliges Forsthaus Talstr., Teilnahme kostenfrei. Anmeldung erforderlich unter 06381/993450 oder info@urweltmuseum-geoskop.de
Leitung: Dr. Sebastian Voigt



Juli

06.07.2014 | 11:00 Uhr
Sonntag

düw | Öffentliche Führung im Pfalzmuseum
Genauere Informationen Seite 2, Kosten: 7 € pro Person einschl. Eintritt, Kaffee und Kuchen.
Leitung: Dr. Angelika Otterbach

17.07.2014 | 20:00 Uhr
Donnerstag

düw | VFMG Bezirksgruppe Pfalz
»Madagaskar: Geologie und Entwicklung der Lebewesen«
Referentin: Dr. Brigitte Seybold, Neuhofen

19.07.2014 | 19:15 Uhr
Samstag

düw | Deutsche Gesellschaft für Herpetologie und Terrarienkunde e.V.
»Als Waranliebhaber durch Australien«
Referent: Bernd Eidenmüller, Frankfurt am Main

27.07.2014 | 11:00–16:00 Uhr
Sonntag

düw | Offene Forschungswerkstatt für alle:
Neugierig sein und Wissen wollen, genauere Informationen Seiten 4–5, an diesem Tag zum Thema Kristalle.
Leitung: Monika Kallfelz

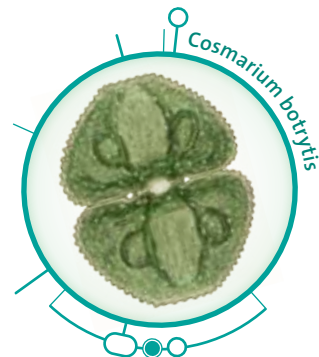

07/08 Juli/August

28.07. bis 01.08.2014 | KUS | »Forschungswerkstatt intensiv in den Sommerferien«
eintägig, jeweils  10:00–15:00 Uhr
Thema: »Wo haben sich die Krabbeltiere versteckt?«
Kleine Projekte für interessierte Kinder ab 8 Jahren in Kleingruppen mit maximal 10 Kindern mit Exkursionen um das Burggelände, mikroskopische Blicke in »Kleine Welten«, kreatives Malen und Zeichnen nach der Natur.
Ort: Burghäuschen und Umgebung Burg Lichtenberg/Kusel, Kosten: 6 € pro Person und Tag. Rucksackverpflegung mitbringen. Anmeldung: 06381/993450
Leitung: Anna Ullmann

31.07.2014 | DÜW | Sommerferienprogramm »Glitzerwelt Kristalle«
10:00–15:00 Uhr  Donnerstag
Kristalle faszinieren mit ihren geometrischen Formen und glitzernden Fasetten nicht nur als Schmuckstücke die Menschen. In 5 Stunden werden wir viele der schönen Steine näher betrachten und einiges über ihre Entstehung lernen. Außerdem werden wir selbst Kristalle wachsen lassen. Bitte ein sauberes Marmeladenglas mit Schraubdeckel und Rucksackverpflegung mitbringen!
Für Kinder ab 7 Jahren, Anmeldung erforderlich unter 06322/9413-21 (täglich außer montags), Kosten: 7 € pro Kind (inkl. Material).

08 August

01.08.2014 | DÜW | Sommerferienprogramm »Glitzerwelt Kristalle«
10:00–15:00 Uhr  Freitag
Kristalle faszinieren mit ihren geometrischen Formen und glitzernden Fasetten nicht nur als Schmuckstücke die Menschen. In 5 Stunden werden wir viele der schönen Steine näher betrachten und einiges über ihre Entstehung lernen. Außerdem werden wir selbst Kristalle wachsen lassen. Bitte ein sauberes Marmeladenglas mit Schraubdeckel und Rucksackverpflegung mitbringen!
Für Kinder ab 7 Jahren, Anmeldung erforderlich unter 06322/9413-21 (täglich außer montags), Kosten: 7 € pro Kind (inkl. Material).

04. bis 08.08.2014 | KUS | Geo-Workshop »Alles rund um Minerale und Gesteine«
10:00–15:00 Uhr eintägig
Für Kinder ab 7 Jahren, Ort: Urweltmuseum GEOSKOP, Kosten: 6 € pro Person, Rucksackverpflegung mitbringen, Anmeldung: 06381/993450
Leitung: Dr. Andreas Mutter

07.08.2014 | DÜW | Astronomischer Arbeitskreis – Monatstreffen
19:30 Uhr Donnerstag
»Astro Diskussionsabend«
Referent: Uwe Klünder

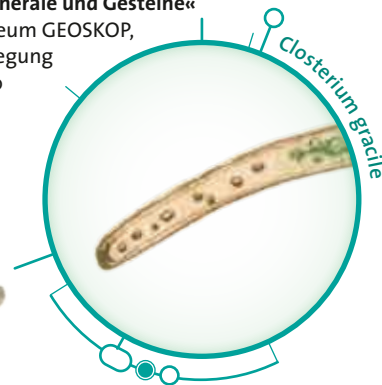

August

11. bis 15.08.2014 |
10:00–15:00 Uhr
eintägig

KUS | Geo-Workshop »Alles rund um Minerale und Gesteine«
Für Kinder ab 7 Jahren, Ort: Urweltmuseum GEOSKOP, Kosten: 6 € pro Person, Rucksackverpflegung mitbringen, Anmeldung: 06381/993450
Leitung: Dr. Andreas Mutter

18. bis 21.08.2014 |
viertägig, jeweils
10:00–15:00 Uhr



KUS | »Forschungswerkstatt intensiv in den Sommerferien«
Thema: »Was lebt in alten Burggemäuern?«
Kleine Projekte für interessierte Kinder ab 8 Jahren in Kleingruppen mit maximal 10 Kindern mit Exkursionen um das Burggelände, mikroskopische Blicke in »Kleine Welten«, kreatives Malen und Zeichnen nach der Natur und mit Ausstellungsgestaltung. Ort: Burghäuschen und Umgebung Burg Lichtenberg/Kusel. Kosten: 6 € pro Person und Tag. Rucksackverpflegung mitbringen. Anmeldung: 06381/993450
Leitung: Anna Ullmann

21.08.2014 | 20:00 Uhr
Donnerstag

düw | VFMG Bezirksgruppe Pfalz
»Die Pfalz - Geographie, Geologie und Geotope.
Teil 1: Die Landschaften um Bad Dürkheim«
Referent: Dr. Gunther Isbarn, Tiefenthal

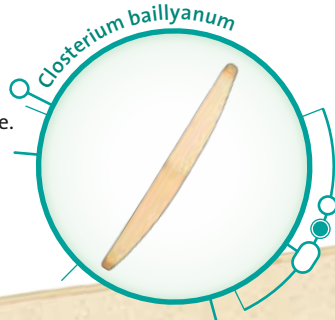

August

25. bis 29.08.2014 |
eintägig, jeweils
10:00–15:00 Uhr



KUS | »Forschungswerkstatt intensiv in den Sommerferien«
Thema: »Geheimnisvolle Blütenbesucher«
Kleine Projekte für interessierte Kinder ab 8 Jahren in Kleingruppen mit maximal 10 Kindern mit Exkursionen um das Burggelände, mikroskopische Blicke in »Kleine Welten«, kreatives Malen und Zeichnen nach der Natur. Ort: Burghäuschen und Umgebung Burg Lichtenberg/Kusel. Kosten: 6 € pro Person und Tag. Rucksackverpflegung mitbringen. Anmeldung: 06381/993450
Leitung: Anna Ullmann

26.08.2014 | 14:00 Uhr
Dienstag

düw | »Zeichenkurs: Wie funktioniert Wissenschaftliches Zeichnen?«
In einem ca. 4-stündigen Kurs wird unter Anleitung die Technik des »Punktierens« in Tusche erlernt. Für forschungsbegeisterte Menschen von 12 bis 99 Jahren, Anmeldung erforderlich unter 06322/9413-21 (täglich außer montags), Kosten: 5 € pro Person, das Material wird zur Verfügung gestellt. Es können 10 Personen teilnehmen.
Leitung: Dr. Frank Wieland



08/09 August/September

28.08.2014 |
19:30– ca.23:30 Uhr
Donnerstag

DÜW | »Auf Tuchfühlung – Lichtfang im Hof des Pfalzmuseums«
Auf dem Außengelände des Pfalzmuseums für Naturkunde wird eine Lichtfanganlage installiert. Die ab der Dämmerung anfliegenden Insekten werden vorgestellt und Informationen zu ihrer Lebensweise erläutert. Ein Krabbelspaß für Jung und Alt.

Leitung: *Dr. Frank Wieland*

01.09.2014 |
10:00–15:00 Uhr
Montag

KUS | Geo-Workshop »Alles rund um Minerale und Gesteine«
Für Kinder ab 7 Jahren, Ort: Urweltmuseum GEOSKOP, Kosten: 6 € pro Person, Rucksackverpflegung mitbringen. Anmeldung: 06381/993450

Leitung: *Dr. Andreas Mutter*

02.09.2014 |
10:00–14:00 Uhr
Dienstag

KUS | Fledermaustag: »Alles rund um die geheimnisvollen Flattertiere«
für Kinder ab 7 Jahren. Ort: Treffpunkt Urweltmuseum GEOSKOP
Kosten: 6 € pro Person. Rucksackverpflegung mitbringen.

Anmeldung: 06381/993450

Leitung: *Vanessa Zürrlein*



Gymnozyga moniliformis

09 September

02. bis 03.09.2014 |
10:00–15:00 Uhr
zweitätig

DÜW | Sommerferienprogramm »Glitzerwelt Kristalle«
Zwei Tage dreht sich alles um die faszinierende Glitzerwelt der Kristalle. Wir werden kleine und große Kristalle anschauen und untersuchen und etwas über ihre Entstehung und Zusammensetzung lernen und außerdem selbst Kristalle wachsen lassen. Bitte ein sauberes Marmeladenglas mit Schraubdeckel und Rucksackverpflegung mitbringen! Für Kinder ab 10 Jahren, Anmeldung erforderlich unter 06322/9413-21 (täglich außer montags), Kosten: 12 € pro Kind (inkl. Material)

Leitung: *Monika Kallfelz und Birte Schönborn*

03. bis 05.09.2014 |
10:00–15:00 Uhr
eintätig

KUS | Geo-Workshop
»Alles rund um Minerale und Gesteine«
Für Kinder ab 7 Jahren,
Ort: Urweltmuseum GEOSKOP,
Kosten: 6 € pro Person, Rucksackverpflegung mitbringen,
Anmeldung: 06381/993450
Leitung: *Dr. Andreas Mutter*

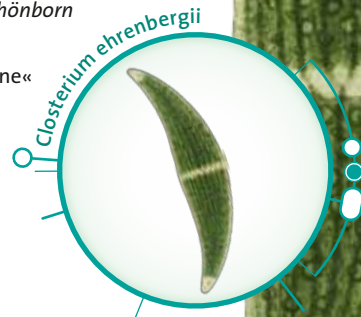

Closterium ehrenbergii

09 September

03.09.2014 | 19:30 Uhr
Mittwoch
KUS | »TERRA MAGICA –
das wissenschaftliche Forum am
Umweltmuseum GEOSKOP«
Fledermäuse – Flugkünstler und
Jäger der Nächte.
Ort: Zehntscheune,
Burg Lichtenberg/Kusel.
Referentin: Vanessa Zürrlein,
Lunatterra-Umweltbildung,
Kirrweiler bei Lauterecken

03.09.2014 | 20:00 Uhr
Mittwoch
dÜw | **POLLICHIA-Stammtisch**
Leitung: Dieter Raudszus

04.09.2014 | 19:30 Uhr
Donnerstag
dÜw | **Astronomischer Arbeitskreis – Monatstreffen**
»Die Mondillusion« – Warum erscheint der Mond manchmal so riesig?
Referent: Dr. Rolf Schad

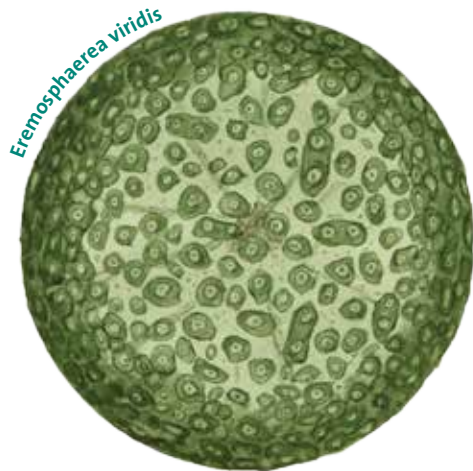

Eremosphaera viridis



Gonatozygon brebissonii

09 September

04. bis 05.09.2014 |
10:00–15:00 Uhr
zweitägig
dÜw | **Sommerferienprogramm »Glitzerwelt Kristalle«**
Zwei Tage dreht sich alles um die faszinierende Glitzerwelt der Kristalle.
Wir werden kleine und große Kristalle anschauen und untersuchen und etwas
über ihre Entstehung und Zusammensetzung lernen und außerdem selbst
Kristalle wachsen lassen. Bitte ein sauberes Marmeladenglas mit Schraub-
deckel und Rucksackverpflegung mitbringen! Für Kinder ab 10 Jahren,
Anmeldung erforderlich unter 06322/9413-21 (täglich außer montags),
Kosten: 12 € pro Kind (inkl. Material)
Leitung: Monika Kallfelz und Birte Schönborn

07.09.2014 | 11:00 Uhr
Sonntag
dÜw | **Öffentliche Führung im Pfalzmuseum**
Genauere Informationen Seite 2,
Kosten: 7 € pro Person einschl. Eintritt, Kaffee und Kuchen.
Leitung: Dr. Angelika Otterbach

07.09.2014 |
11:00–13:00 Uhr
Sonntag
dÜw | **Experimente am Sonntag: »Biologie beim Italiener«**
Wir untersuchen Tiere, die es (nicht nur) beim Italiener gibt: Tintenfische,
Schnecken, Muscheln, Krebse. Für Jugendliche ab 12 Jahren und ininteressierte
Erwachsene. Anmeldung erforderlich unter 06322/9413-21 (täglich außer mon-
tags), Kosten: 5 € pro Person.
Leitung: Monika Kallfelz

September

10.09.2014 | 19:00 Uhr
Mittwoch

KUS | Arbeitskreis Astronomie am GEOSKOP – Vortrag und Diskussion
»Unser Auge im All - das Hubble Weltraumteleskop«
Ort: Umweltmuseum GEOSKOP, Burg Lichtenberg/Kusel.
Referent: *Martin Bertges, Dr. Bertges Vermessungstechnik, Neunkirchen a. P.*

19.09. - 17.10.2014



DÜW | Praktikum Natur »Verbreitung von Früchten und Samen«
An Stationen lernen Kinder unterschiedliche Pflanzen mit ihren Früchten bzw. Samen und die Verbreitungsformen kennen. Für Schulklassen der Jahrgänge 4–6 und Gruppen, Dauer ca. 1,5 Stunden, Kosten 3 € pro Kind, Anmeldung erforderlich unter 06322/9413-31

21.09.2014 |
13:00–16:00 Uhr
Sonntag

DÜW | Outdoor-Programm »Was krabbelt da?«
Mit guten Augen suchen wir nach kleinen Krabbeltieren. Auf der Wiese und im Boden gibt es viele Tiere, die wir gar nicht sehen können. Mit Becherlupen ausgerüstet gehen wir auf Bodensafari und entdecken die kleinen Tiere. Wissenswertes über die wichtige Aufgabe der Bodenlebewesen gibt es zu erfahren und natürlich werden auch Spiele zum Thema Boden gemacht. Für Familien mit Kindern ab 6 Jahren (Kleinkinder können nur in Rückentragen mitgenommen werden), Anmeldung erforderlich unter 06322/9413-21 (täglich außer montags), Kosten: 6 € pro Familie.
Leitung: *Christine Müller-Beblavy*



Micrasterias crux

September/Oktober

22.09.2014 | 19:30 Uhr
Montag

LANDAU | Vortrag: »Eine Forschungsreise in die Antarktis«
In Kooperation mit der Volkshochschule Landau. Referentin: *Monika Kallfelz*

27.09.2014 | Samstag

LANDAU | Deutsche Gesellschaft für Herpetologie und Terrarienkunde e.V.
»17. Landauer Schildkrötentag« Uni Landau, www.schildkroetentag.de

28.09.2014 |
11:00–16:00 Uhr
Sonntag



DÜW | Offene Forschungswerkstatt für alle:
Neugierig sein und Wissen wollen, genauere Informationen Seiten 4–5.
Leitung: *Ute Wolf*

01.10.2014 | 19:30 Uhr
Mittwoch

KUS | »TERRA MAGICA – das wissenschaftliche Forum am Umweltmuseum GEOSKOP«
Haie als echte Pfälzer. Ort: Zehntscheune, Burg Lichtenberg/Kusel.
Referent: *Ulrich H.J. Heidtke, Niederkirchen*

01.10.2014 | 20:00 Uhr
Mittwoch

DÜW | POLLICHIA-Stammtisch
Leitung: *Dieter Raudszus*

02.10.2014 | 19:30 Uhr
Donnerstag

DÜW | Astronomischer Arbeitskreis – Monatstreffen
»Die Vermessung der Welt« Wie Astronomen Entfernungen im All bestimmen. Referent: *Dr. Klaus Jäger*

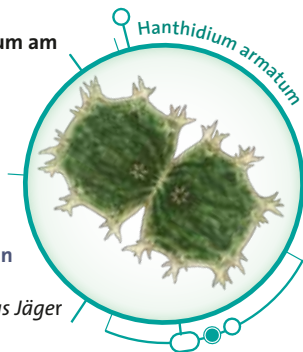

10 Oktober

03.10.2014 |
10:00–18:00 Uhr
Freitag

KUS | »Museumsaktionen zum Türöffner-Tag der Sendung mit der Maus«
Ermäßigter Eintritt

05.10.2014 | 11:00 Uhr
Sonntag

düw | Öffentliche Führung im Pfalzmuseum
Genauere Informationen Seite 2,
Kosten: 7 € pro Person einschl. Eintritt, Kaffee und Kuchen.
Leitung: Dr. Angelika Otterbach

11.10.2014 |
10:00–16:00 Uhr
Samstag

KUS | Geologische Exkursion
»Vom Remigiusberg zur Lichtenburg – Kusel und seine Geologische Meile (Teil 2)«
Treffpunkt: 10:00 Uhr Kusel, Parkplatz am großen Kreisel (Glanstraße).
Leitung: Dr. Sebastian Voigt. Teilnahme kostenfrei.
Anmeldung erforderlich unter 06381/993450
oder info@urweltmuseum-geoskop.de

16.10.2014 | 20:00 Uhr
Donnerstag

düw | VFMG Bezirksgruppe Pfalz
»Umwelt und Design fossiler Pflanzen – die Evolution einer Wechselbeziehung«
Referentin: PD Dr. Anita Roth-Nebelsick,
Staatliches Museum für Naturkunde, Stuttgart

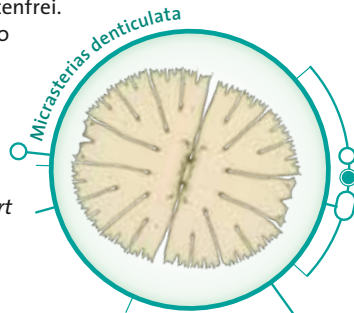

10 Oktober

19.10.2014 |
13:00–16:00 Uhr
Sonntag

düw | Outdoor-Programm »Baumbegegnung!«
Wir lernen die Riesen im Wald kennen. An diesem Nachmittag wollen wir die Bäume im Wald mit allen Sinnen näher kennenlernen. Verschiedene Baumarten werden vorgestellt sowie Merkmale an denen die Arten leicht zu unterscheiden und zu erkennen sind. Auch über Geschichten, Spiele und andere Aktionen nähern wir uns den Bäumen. Für Familien mit Kindern ab 6 Jahren (Kleinkinder können nur in Rückentragen mitgenommen werden), Anmeldung erforderlich unter 06322/9413-21 (täglich außer montags), Kosten: 6 € pro Familie.
Leitung: Christine Müller-Beblavy

20.10.2014 |
10:00–15:00 Uhr
Montag

KUS | Paläo-Workshop »Alles rund um Fossilien«
Für Kinder ab 7 Jahren,
Ort: Urweltmuseum GEOSKOP,
Kosten: 6 € pro Person,
Rucksackverpflegung mitbringen,
Anmeldung: 06381/993450
Leitung: Dr. Andreas Mutter



10 Oktober

21.10.2014 |
10:00–14:00 Uhr
Dienstag

KUS | Fledermaustag: »Alles rund um die geheimnisvollen Flattertiere«
für Kinder ab 7 Jahren Ort: Treffpunkt Umweltmuseum GEOSKOP, Kosten: 6 €
pro Person. Rucksackverpflegung mitbringen. Anmeldung: 06381/993450
Leitung: Vanessa Zürrlein

21.10.2014 |
12:00–16:00 Uhr
Dienstag



DÜW | Herbstferienprogramm »Vögel füttern, wenn dann richtig«
Wer verschiedene Vögel kennenlernen möchte und erfahren möchte, wie er sie
typgerecht füttern kann ist in diesem Ferienprogramm richtig. Es wird Vogel-
futter untersucht und selbst hergestellt. An den unterschiedlichen Futterar-
ten können dann Zuhause viele heimische Vogelarten beobachtet werden. Für
Kinder ab 8 Jahren, Anmeldung erforderlich unter 06322/9413-21 (täglich außer
montags), Kosten: 15 € pro Kind (inkl. Material).

22. bis 24.10.2014 |
10:00–15:00 Uhr
eintägig

KUS | Paläo-Workshop »Alles rund um Fossilien«
Für Kinder ab 7 Jahren,
Ort: Umweltmuseum GEOSKOP,
Kosten: 6 € pro Person,
Rucksackverpflegung mitbringen,
Anmeldung: 06381/993450
Leitung: Dr. Andreas Mutter

Eurastrum oblongum



10 Oktober

22.10.2014 |
12:00–16:00 Uhr
Mittwoch



DÜW | Herbstferienprogramm »Vögel füttern, wenn dann richtig«
Wer verschiedene Vögel kennenlernen möchte und erfahren möchte, wie er sie
typgerecht füttern kann ist in diesem Ferienprogramm richtig. Es wird Vogel-
futter untersucht und selbst hergestellt. An den unterschiedlichen Futterar-
ten können dann Zuhause viele heimische Vogelarten beobachtet werden. Für
Kinder ab 8 Jahren, Anmeldung erforderlich unter 06322/9413-21 (täglich außer
montags), Kosten: 15 € pro Kind (inkl. Material).

23.10.2014 |
12:00–16:00 Uhr
Donnerstag



DÜW | Herbstferienprogramm »Vögel füttern, wenn dann richtig«
er verschiedene Vögel kennenlernen möchte und erfahren
möchte, wie er sie typgerecht füttern kann ist in diesem
Ferienprogramm richtig. Es wird Vogelfutter untersucht und
selbst hergestellt. An den unterschiedlichen
Futterarten können dann Zuhause viele
heimische Vogelarten beobachtet werden.
Für Kinder ab 8 Jahren,
Anmeldung erforderlich unter 06322/9413-21
(täglich außer montags),
Kosten: 15 € pro Kind (inkl. Material).

Micrasterias radiata



Micrasterias pinnatifida

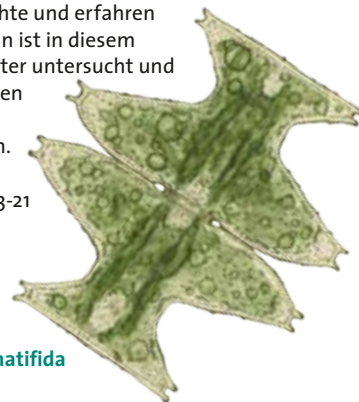

10 Oktober

24.10.2014 |
12:00–16:00 Uhr
Freitag



düw | Herbstferienprogramm »Vögel füttern, wenn dann richtig«
Wer verschiedene Vögel kennenlernen möchte und erfahren möchte, wie er sie typgerecht füttern kann ist in diesem Ferienprogramm richtig. Es wird Vogel-futter untersucht und selbst hergestellt. An den unterschiedlichen Futter-arten können dann Zuhause viele heimische Vogelarten beobachtet werden. Für Kinder ab 8 Jahren, Anmeldung erforderlich unter 06322/9413-21 (täglich außer montags), Kosten: 15 € pro Kind (inkl. Material).

25.10.2014 | 19:15 Uhr
Samstag

düw | Deutsche Gesellschaft für Herpetologie und Terrarienkunde e.V.
»Bau eines Großterrariums für Smaragdwarane (*Varanus prasinus*)«
Referentin: Stefanie Leber, Kempen

27.10.2014 |
10:00–15:00 Uhr
Montag

kus | Paläo-Workshop »Alles rund um Fossilien«
Für Kinder ab 7 Jahren, Ort: Urweltmuseum GEOSKOP, Kosten: 6 € pro Person, Rucksackverpflegung mitbringen, Anmeldung: 06381/993450
Leitung: Dr. Andreas Mutter



10 Oktober

28.10.2014 | 14:00 Uhr
Dienstag

düw | »Zeichenkurs: Wie funktioniert Wissenschaftliches Zeichnen?«
In einem ca. 4-stündigen Kurs wird unter Anleitung die Technik des »Punktierens« in Tusche erlernt. Für forschungsbegeisterte Menschen von 12 bis 99 Jahren, Anmeldung erforderlich unter 06322/9413-21 (täglich außer montags), Kosten: 5 € pro Person, das Material wird zur Verfügung gestellt. Es können 10 Personen teilnehmen.
Leitung: Dr. Frank Wieland

28.10.2014 |
10:00–14:00 Uhr
Dienstag

kus | Fledermaustag: »Alles rund um die geheimnisvollen Flattertiere«
für Kinder ab 7 Jahren Ort: Treffpunkt Urweltmuseum GEOSKOP Kosten: 6 € pro Person. Rucksackverpflegung mitbringen. Anmeldung: 06381/993450
Leitung: Vanessa Zürrlein

29. bis 31.10.2014 |
10:00–15:00 Uhr
eintägig

kus | Paläo-Workshop »Alles rund um Fossilien«
Für Kinder ab 7 Jahren, Ort: Urweltmuseum GEOSKOP, Kosten: 6 € pro Person, Rucksackverpflegung mitbringen, Anmeldung: 06381/993450
Leitung: Dr. Andreas Mutter

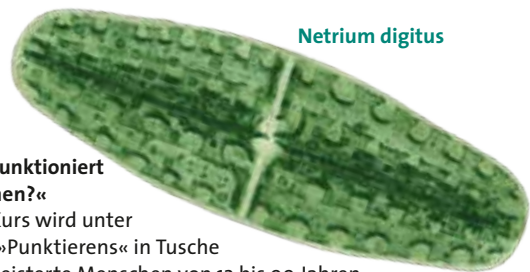

Netrium digitus

Penium margaritaceum

11 November

02.11.2014 |
11:00–13:00 Uhr
Sonntag

düw | Experimente am Sonntag: »Bauen mit Technik-Baukästen«
An diesem Tag stellen wir Technik-Baukästen verschiedener Hersteller zur Verfügung. Sowohl Anfänger als auch Fortgeschrittene finden herausfordernde Aufgaben. Wer möchte, kann in Eigenregie bauen. Auf Wunsch gibt es Unterstützung und Anleitung. Für Jugendliche ab 10 Jahren und ininteressierte Erwachsene. Anmeldung erforderlich unter 06322/9413-21 (täglich außer montags), Kosten: 5 € pro Person.
Leitung: Monika Kallfelz

02.11.2014 | 11:00 Uhr
Sonntag

düw | Öffentliche Führung im Pfalzmuseum
Genauere Informationen Seite 2,
Kosten: 7 € pro Person einschl. Eintritt, Kaffee und Kuchen.
Leitung: Dr. Angelika Otterbach

04.11. bis 12.12.2014



düw | Praktikum Natur »Tiere im Winter«
An Stationen lernen Kinder die verschiedenen Überwinterungsformen von heimischen Tieren kennen. Für Schulklassen der Jahrgänge 3–6 und Gruppen, Dauer ca. 1,5 Stunden, Kosten 3 € pro Kind, Anmeldung erforderlich unter 06322/9413-31

11 November

05.11.2014 | 17:00 Uhr
Mittwoch

düw | Schummerstunde »Wenn Fuchs und Hase sich gute Nacht sagen«
»Ein kleiner Hase sitzt auf einem Hügel und findet den Heimweg nicht mehr. Da kommt auch schon der Fuchs angeschlichen ...«. Für Kinder ab 4 Jahren in Begleitung. Anmeldung erforderlich unter 06322/9413-21 (täglich außer montags), Kosten: 4 € pro Familie.

05.11.2014 | 19:30 Uhr
Mittwoch

kus | »TERRA MAGICA – das wissenschaftliche Forum am Urweltmuseum GEOSKOP«
Faszination Gotthard-Basistunnel – 57 km lang, 1400 m tief durch die Alpen.
Ort: Zehntscheune, Burg Lichtenberg/Kusel.
Referent: Martin Bertges, Dr. Bertges Vermessungstechnik, Neunkirchen a. P.

05.11.2014 | 20:00 Uhr
Mittwoch

düw | POLLICHIA-Stammtisch
Leitung: Dieter Raudszus

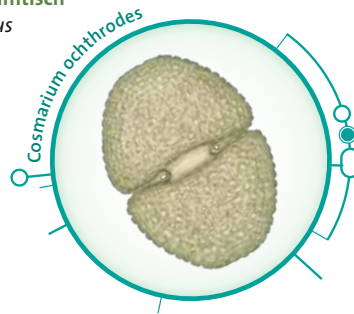

11 November

12.11.2014 | 17:00 Uhr
Mittwoch

dÜw | Schummerstunde »Ein Eisbärchen für Ole«
Oma Pinguin erzählt: »Am anderen Ende der Welt, da leben ganz andere Pinguine als wir. Man nennt sie Eisbärchen.« Klar, dass Ole diese Pinguine kennen lernen muss! Für Kinder ab 4 Jahren in Begleitung. Anmeldung erforderlich unter 06322/9413-21 (täglich außer montags) Kosten: 4 € pro Familie.

13.11.2014 | 19:30 Uhr
Donnerstag

dÜw | Astronomischer Arbeitskreis – Monatstreffen
»Kosmologie im 18. Jahrhundert. (Lambert, Kant)«
Referent: Dr. Wolfgang Breidert

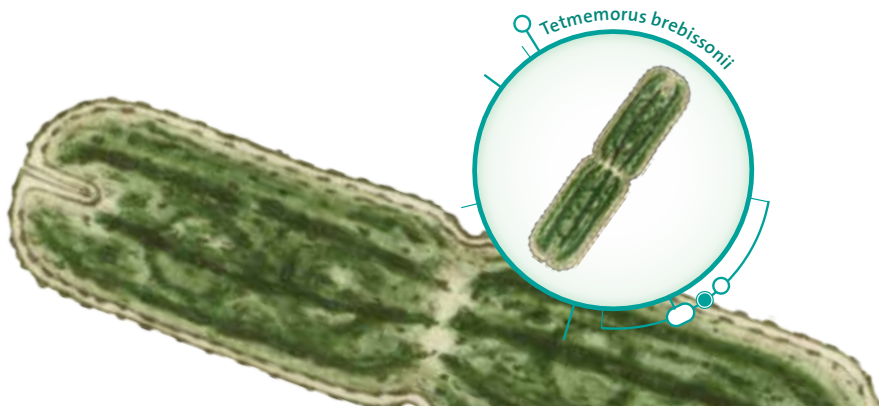

11 November

16.11.2014 |
13:00–16:00 Uhr
Sonntag

dÜw | Outdoor-Programm »Es ist Herbst und bald wird's kalt!«
Wir entdecken was die Natur macht, wenn es Herbst ist und der Winter kommt. Wie bereiten sich die Tiere und Pflanzen auf den Winter vor? Was machen sie wenn es richtig kalt ist und es scheinbar nichts mehr zu fressen gibt? Es gibt Spannendes von den verschiedenen Strategien der Tiere und Pflanzen im Winter zu erfahren. Damit uns selbst nicht kalt wird stehen Spiele und andere Aktionen auf dem Programm. Für Familien mit Kindern ab 6 Jahren (Kleinkinder können nur in Rückentragen mitgenommen werden), Anmeldung erforderlich unter 06322/9413-21 (täglich außer montags), Kosten: 6 € pro Familie.
Leitung: Christine Müller-Beblavy

19.11.2014 | 17:00 Uhr
Mittwoch

dÜw | Schummerstunde »Was die alte Majasaura erzählt«
Majasaura erzählt aus der Vergangenheit der Erde und träumt von einer Zukunft mit seltsamen Wesen mit künstlichen runden Beinen auf denen diese schneller laufen als ein Tyrannosaurus. Für Kinder ab 4 Jahren in Begleitung. Anmeldung erforderlich unter 06322/9413-21 (täglich außer montags), Kosten: 4 € pro Familie.

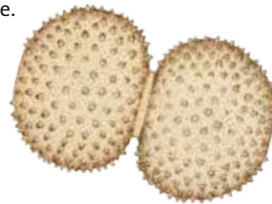

Cosmarium praegrande

11 November

Staurastrum margaritaceum

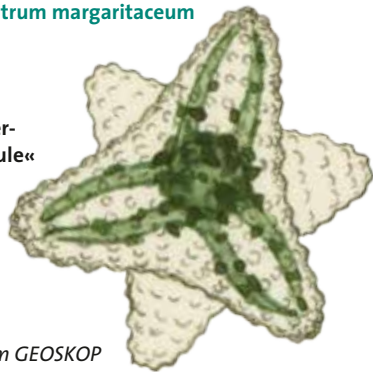

19.11.2014 | Mittwoch
ganztägig

DÜW | Lehrerfortbildung »Die Experimentierwerkstatt Polarforschung in der Grundschule«
In Kooperation mit dem Pädagogischen Landesinstitut Speyer.
Anmeldung bitte über TIS-online,
Leitung: *Monika Kallfelz*

20.11.2014 | 20:00 Uhr
Donnerstag

DÜW | VFMG Bezirksgruppe Pfalz
»Fossile Saurierspuren«
Referent: *Dr. Sebastian Voigt, Umweltmuseum GEOSKOP*

22.11.2014 | 19:15 Uhr
Samstag

DÜW | Deutsche Gesellschaft für Herpetologie und Terrarienkunde e.V.
»Auf der Suche nach Reptilien im Hochland von Mexico«
Referent: *Christian Langner, Billerbeck*

23.11.2014 | 14:00 -
16:00 Uhr Sonntag

KUS | »Einführung in die makroskopische Gesteinsbestimmung«
Fortbildung für Schüler und Erwachsene ohne Vorkenntnisse.
Ort: Umweltmuseum GEOSKOP, Seminarraum. Kosten: 5 € pro Person, Anmeldung erforderlich unter 06381/993450 oder info@urweltmuseum-geoskop.de
Leitung: *Dr. Sebastian Voigt*

11/12 November/Dezember

26.11.2014 | 17:00 Uhr
Mittwoch

DÜW | Schummerstunde »Was war hier bloß los?«
Eine Geschichte ganz ohne Worte. Wer Spuren lesen kann, kann sie trotzdem erzählen. Für Kinder ab 4 Jahren in Begleitung. Anmeldung erforderlich unter 06322/9413-21 (täglich außer montags) Kosten: 4 € pro Familie

28. bis 29.11.2014 |
19:00 - 09:00 Uhr
Freitag

DÜW | »Lesenacht«
Eine Nacht im Museum mit vielen Geschichten, Schatzsuche, Taschenlampenwanderung durch die Ausstellung und Übernachtung in der Ausstellung. Für Kinder und Jugendliche ab der 3. Klasse. Anmeldung erforderlich unter 06322/9413-21 (täglich außer montags) Kosten: 12 € pro Kind.

30.11.2014 | 11:00 -
16:00 Uhr Sonntag



DÜW | Offene Forschungswerkstatt für alle:
Neugierig sein und Wissen wollen, genauere Informationen Seite 2.
Leitung: *Ute Wolf*

03.12.2014 | 19:30 Uhr
Mittwoch

KUS | »TERRA MAGICA – das wissenschaftliche Forum am Umweltmuseum GEOSKOP«
Der Glan im »Saar-Pfälzer Westrich« – eine Reise von der Quelle bis zur Mündung. Ort: Zehntscheune, Burg Lichtenberg/Kusel.
Referenten: *Dr. Eva Schillo-Segatz, Hütschenhausen, und Doris Koch, Ramstein-Miesenbach*



Micrasterias angulosa

12 Dezember

03.12.2014 | 20:00 Uhr
Mittwoch

düw | POLLICHIA-Stammtisch
Leitung: Dieter Raudszus

04.12.2014 | 19:30 Uhr
Donnerstag

düw | Astronomischer Arbeitskreis – Monatstreffen
»Saturn – Herr der Ringe«
Referent: Uwe Klünder

07.12.2014 | 11:00 Uhr
Sonntag

düw | Öffentliche Führung im Pfalzmuseum
Genauere Informationen Seite 2,
Kosten: 7 € pro Person einschl. Eintritt,
Kaffee und Kuchen.
Leitung: Dr. Angelika Otterbachh

Euastrum didelta

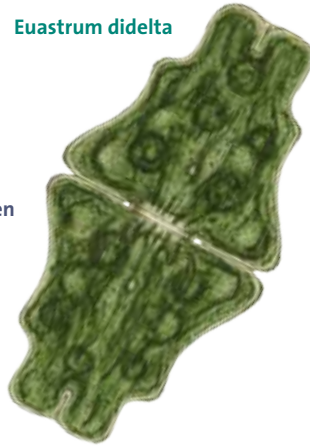

12 Dezember

10.12.2014 | 19:00 Uhr
Mittwoch

kus | Arbeitskreis Astronomie am GEOSKOP – Vortrag und Diskussion
»Die Welt mit anderen Augen – unser Weltbild im Wandel«
Ort: Urweltmuseum GEOSKOP, Burg Lichtenberg/Kusel.
Referent: Martin Bertges, Dr. Bertges Vermessungstechnik, Neunkirchen a. P.

18.12.2014 | 19:30 Uhr
Donnerstag

düw | VFMG Bezirksgruppe Pfalz
»Mineralogische Museen der Welt – Naturhistorisches Museum Wien« (Anschließend Weihnachtsfeier)
Referent: Dr. Jörg Liebe, St. Ingbert

Desmidium swartzii



Eine Übersicht über alle meist interaktiven Angebote für Kindertagesstätten und Schulen aller Art, Familien und Multiplikatoren kann mit unserem Flyer **Museumspädagogik** angefordert werden. **Kurzfristige aktuelle Veranstaltungen sind aus der Presse zu entnehmen.** Beachten Sie unser Internetangebot unter www.pfalzmuseum.de



Internetseiten der Arbeitskreise:

www.dght-kurpfalz.de | www.vfmg.de

Bildnachweis: Zieralgen (Desmidiaceen) gezeichnet von Julius Dick (1873 -1950), Herbarium POLL, Pfalzmuseum für Naturkunde, Bad Dürkheim | Scans: Dr. Volker John Titelmotive im Heft.

Gestaltung: www.scientificdesign.de | Druck klimaneutral auf 100% Recyclingpapier (ausgezeichnet mit Blauer Engel & FSC 100% Recycling Siegel) mit Farben auf Basis nachwachsender Rohstoffe.

2014

Anschrift und Öffnungszeiten

Anfahrtsplan



Pfalzmuseum für Naturkunde

POLLICHA-Museum, Bad Dürkheim

Kaiserslauterer Straße 111

Postadresse:

Hermann-Schäfer-Straße 17

67098 Bad Dürkheim

Telefon: 0 63 22 / 94 13 0

www.pfalzmuseum.de

Dienstag–Sonntag 10–17 Uhr

Mittwoch 10–20 Uhr

Montag geschlossen

Urweltmuseum GEOSKOP,

Burg Lichtenberg (Pfalz)

Burgstraße 19

66871 Thallichtenberg (bei Kusel)

Telefon: 0 63 81 / 99 34 50

www.urweltmuseum-geoskop.de

1. April – 31. Oktober

durchgehend von 10–17 Uhr

1. November – 31. März

täglich 10–12 Uhr und 14–17 Uhr

Einrichtungen des Zweckverbandes

- Pfalzmuseum für Naturkunde
- POLLICHA-Museum

-- Bahnlinie

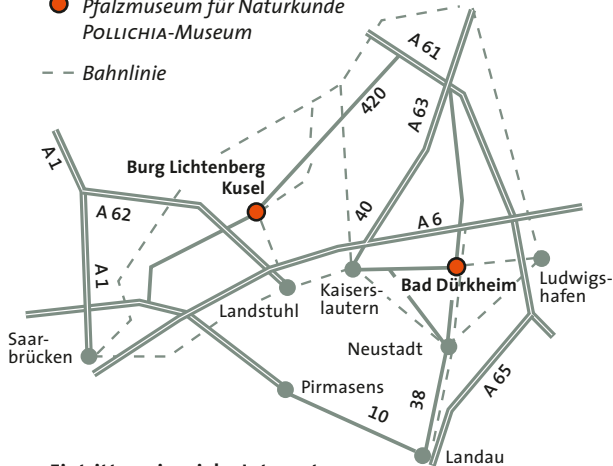

Eintrittspreise siehe Internet

DÜW | = Pfalzmuseum für Naturkunde, Bad Dürkheim

KUS | = GEOSKOP / Zehntscheune, Burg Lichtenberg, Kusel